



bonjour

***Présentation d'un partenariat
public privé entre Sonatel et la
Communauté Rurale de Thiel,
région de Louga***

Nafissatou Dia Diouf
Directrice du Département
Communication et Responsabilité
Sociale d'Entreprise, SONATEL

Jeudi 24 mars 2011



Qui sommes nous ?

Le **groupe Sonatel**, opérateur télécom global qui distribue la marque **Orange** est adossé à un grand groupe international mais avec un ancrage très fort et ancien dans son secteur et dans le pays. C'est un acteur majeur dans l'économie du Sénégal et de la sous-région avec :

- ✓ 12,4% des recettes de l'Etat du Sénégal,
- ✓ 100.000 emplois dont 3000 directs dans la sous-région,
- ✓ Couverture de réseau sur plus de 90% du Sénégal et plus de 95% des villages de plus de 500 habitants au Sénégal

Notre démarche RSE

L'intégration des enjeux de développement durable dans notre stratégie a pour objectif d'intégrer un cercle vertueux de création de valeur :

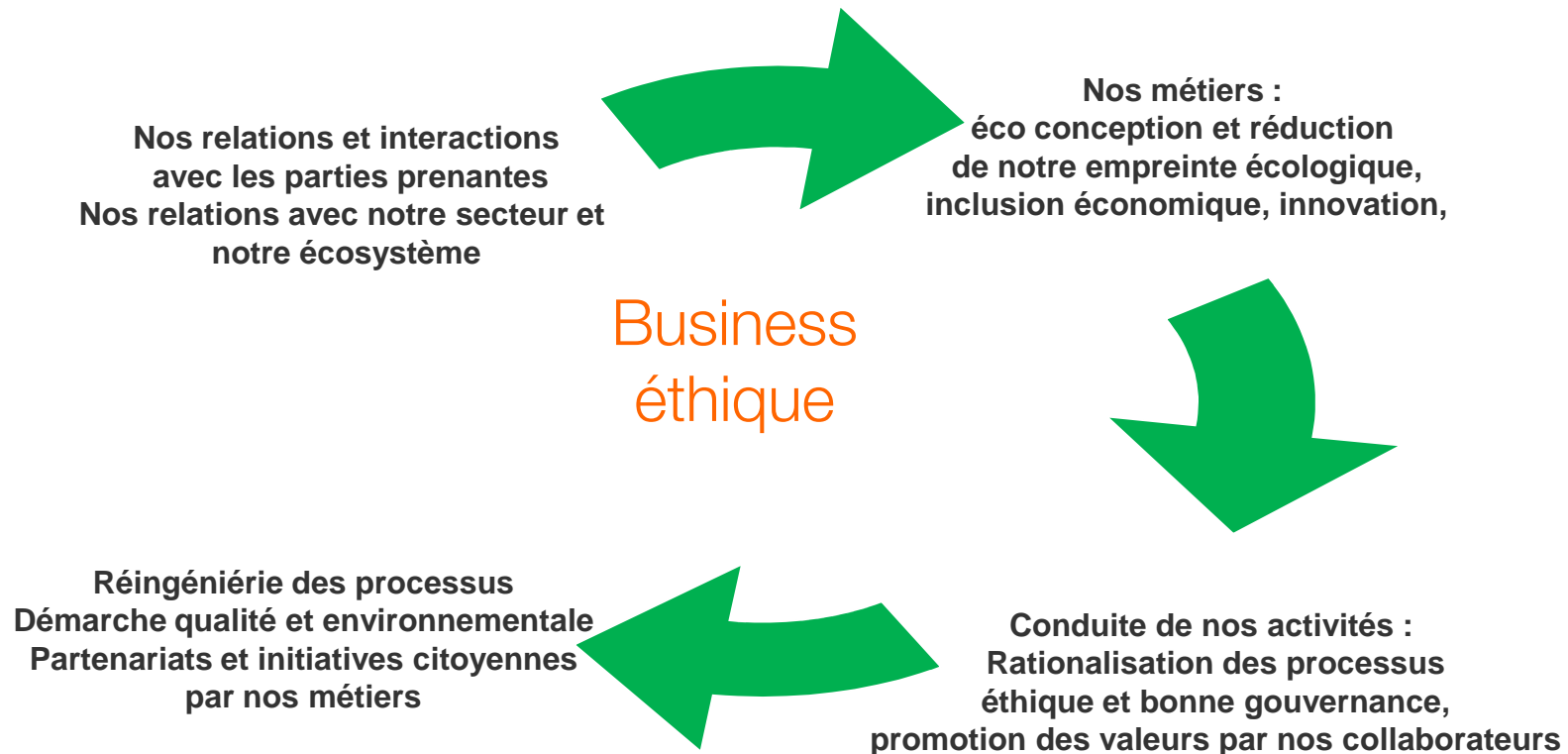

Nos quatre axes stratégiques

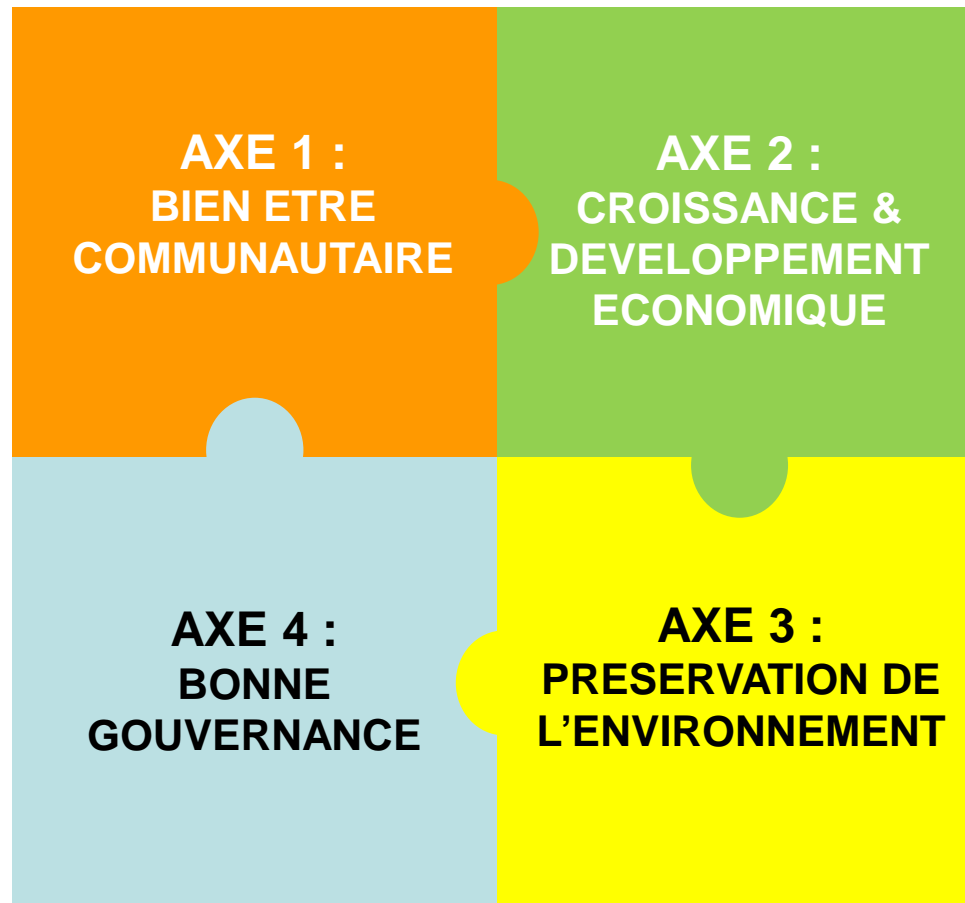



Don de panneaux solaires à la communauté rurale de Thièl

Axe: Bien être communautaire

Dans le cadre de sa politique RSE, Sonatel a offert huit (8) panneaux solaires déposés mais fonctionnels, vingt quatre accumulateurs et un régulateur à la Communauté Rurale de Thièl (Département de Linguère/région de Louga).



La situation de la Communauté rurale de Thiès

Peuplée de plus de 10.000 habitants, la Communauté rurale de Thiès est caractérisée par un développement économique reposant essentiellement sur la pratique d'activités agropastorales.

Thiès c'est :

- ✓ Un élevage en plein essor
- ✓ Un commerce relativement avancé freiné par ce déficit énergétique
- ✓ Une localité restée plusieurs années sans électricité ;
- ✓ Un groupe électrogène fonctionnant 6 heures/jour
- ✓ Un réel besoin de désenclavement des communautés (information/échanges)



L'Opération 1/3

o Un besoin énergétique crucial :

Le but de cette opération est d'alimenter le Centre Communautaire Multimédia (CMC) offert par l'UNESCO BREDA en 2005 et fréquenté par les populations des villages environnants comme Thiargny, Vélingara, Barkédji, Gassane, Sagata, Ndioum, etc.

Le CMC comprend :

- ✓ Une radio locale,
- ✓ Un cybercafé,
- ✓ Un télécentre.



L'Opération 2/3

o Remise et installation des panneaux solaires :

- ✓ Réunions de concertation et conférences téléphoniques entre Equipe RSE Sonatel, DO Sonatel Saint-Louis et responsables de la CR de Thièl
- ✓ Cérémonie de remise des panneaux tenue le jeudi 18 février 2010
- ✓ Assistance de la Direction des Opérations Réseau et de l'Agence de Saint Louis/Louga pour l'installation
- ✓ Installation effective des panneaux au niveau de la radio communautaire

o Constat :

Panneaux non fonctionnels du fait de préalables énergétiques :

- ✓ le CMC fonctionne au courant alternatif or celui fourni par nos panneaux est un courant continu
- ✓ Survey d'un fournisseur spécialisé en énergie solaire pour évaluer le coût de la mise en conformité.



✓ Nouvelle sollicitation du PCR pour la prise en charge de ces travaux





L'Opération 3/3

o La mise aux normes énergétiques :

La situation :

Trouver un onduleur pour la conversion du courant continu en courant alternatif pour affinement du système solaire:

- ✓ Un onduleur de 24 V/1200 W
- ✓ Un régulateur de 12V/ 24 V
- ✓ Six batteries sans entretien 12V- 1501 (tension lue 13,2V)
- ✓ Une barrette de coupure protection terre
- ✓ Un disjoncteur différentiel 20 A-30ma
- ✓ Protection entre panneau et régulateur

Les Actions :

- ✓ Réunions de concertation et conférences téléphoniques entre Equipe RSE Sonatel, DO Sonatel Saint-Louis et responsables de la CR de Thièl
- ✓ Contractualisation avec un fournisseur énergie pour la mise aux normes (recette

en cours)





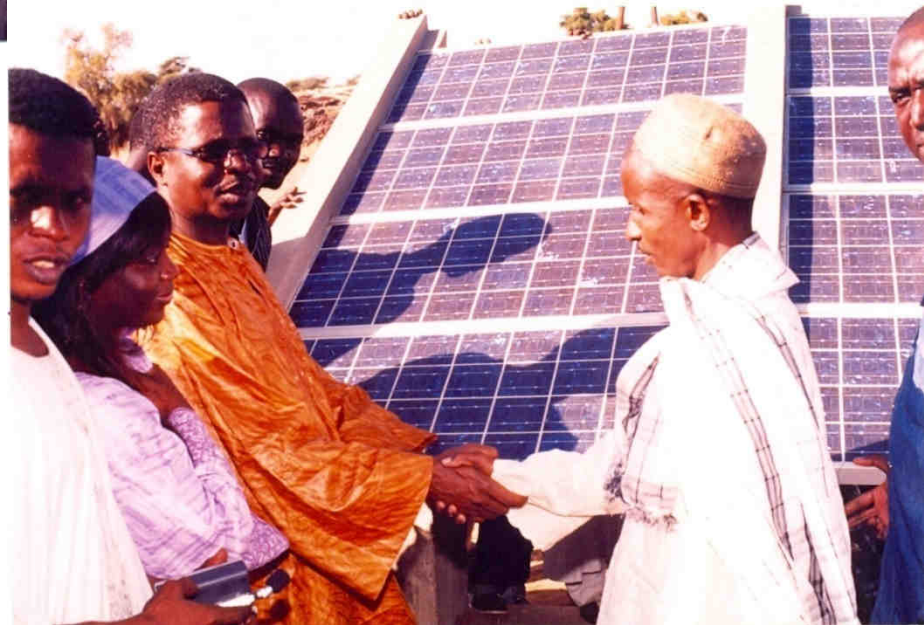

Des réunions de concertation...

... ont abouti à l'expression des attentes de la communauté...



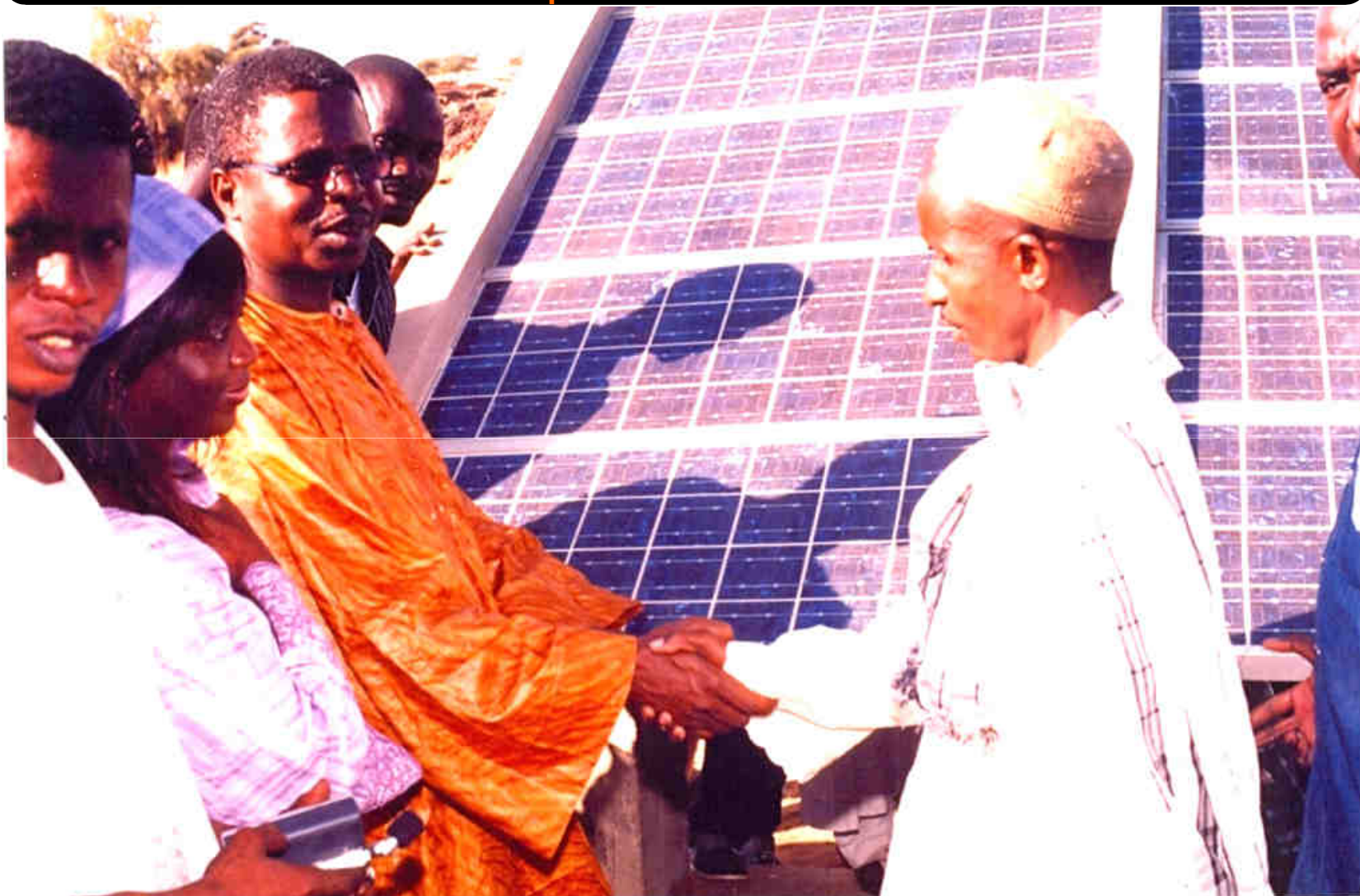

**Don de panneaux solaires à la Communauté Rurale de Thièl :
Poignée de main entre le Président du Conseil Rural de Thièl
et le Représentant de Sonatel**





Cérémonie de remise des panneaux solaires à la Communauté Rurale de Thièl : Poignée de main entre le PCR de Thièl et une des représentantes de Sonatel (ACSL/RMQ)

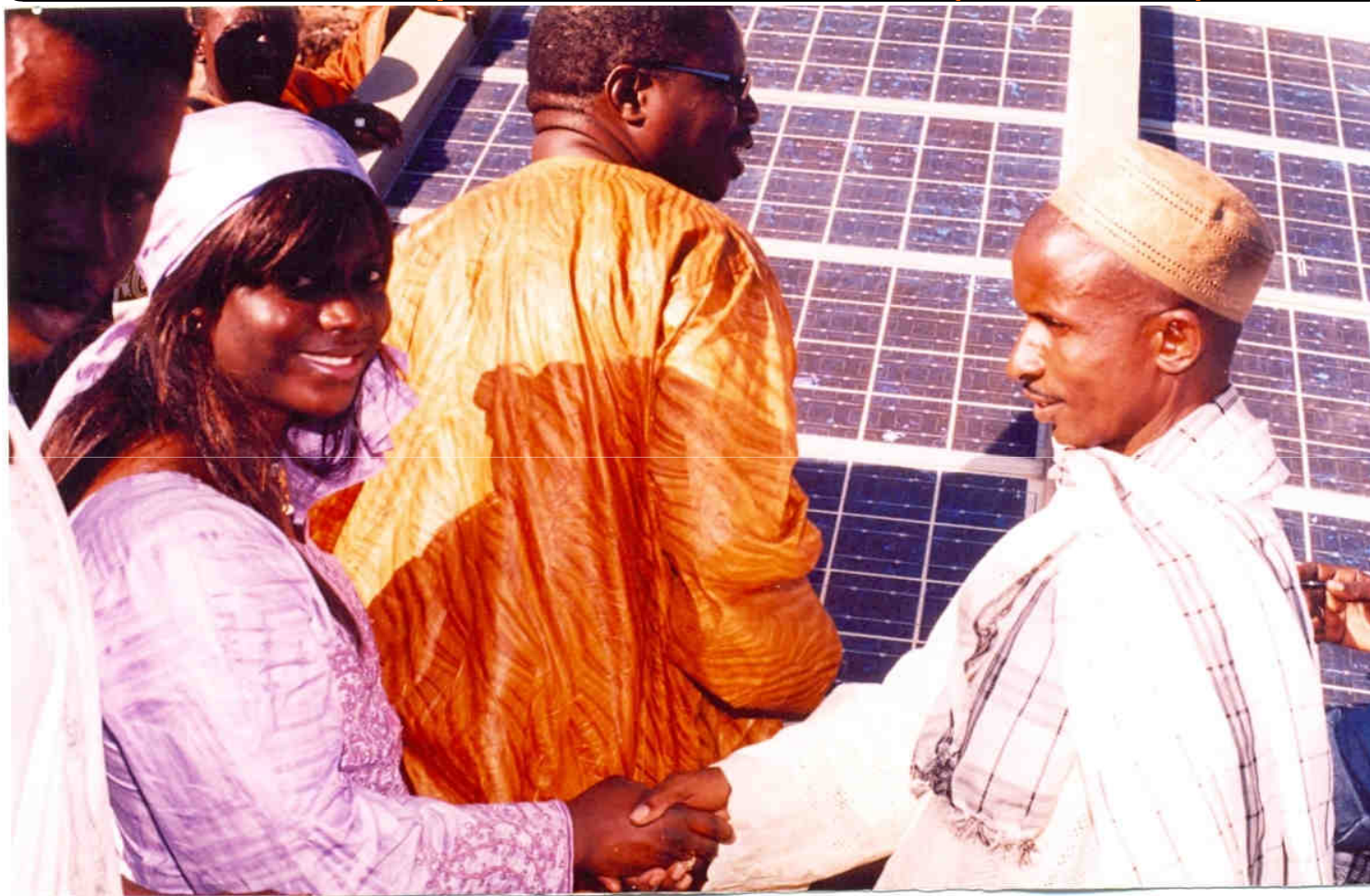



Don de panneaux solaires à la Communauté rurale de Thièl : Témoignage de gratitude des femmes de Thièl





Cérémonie de remise des panneaux solaires
à la Communauté rurale de Thièl:
Photo de famille



pour que demain soit encore meilleur



avec vous, pour vous

 sonatel